



Łódź, dn. 04.09.2024 r.

## Zdjęcia wiaty rowerowej

### 1. Przód wiaty rowerowej



ul. Pabianicka 62, 93-513 Łódź

SEKRETARIAT tel. (42) 689 50 10/fax (42) 689 50 11; CENTRALA tel. (42) 689 50 00

e-mail: [szpital@kopernik.lodz.pl](mailto:szpital@kopernik.lodz.pl), <http://www.kopernik.lodz.pl>

NIP 729-23-45-599 REGON 000295403 PEKAO S.A. O/ŁÓDŹ 6212401545111000011669957





## 2. Prawy bok wiaty rowerowej



## 3. Lewy bok wiaty rowerowej



---

ul. Pabianicka 62, 93-513 Łódź  
SEKRETARIAT tel. (42) 689 50 10/fax (42) 689 50 11; CENTRALA tel. (42) 689 50 00  
e-mail: [szpital@kopernik.lodz.pl](mailto:szpital@kopernik.lodz.pl), <http://www.kopernik.lodz.pl>  
NIP 729-23-45-599 REGON 000295403 PEKAO S.A. O/ŁÓDŹ 6212401545111000011669957





#### 4. Tył wiaty rowerowej



#### 5. Środek wiaty rowerowej

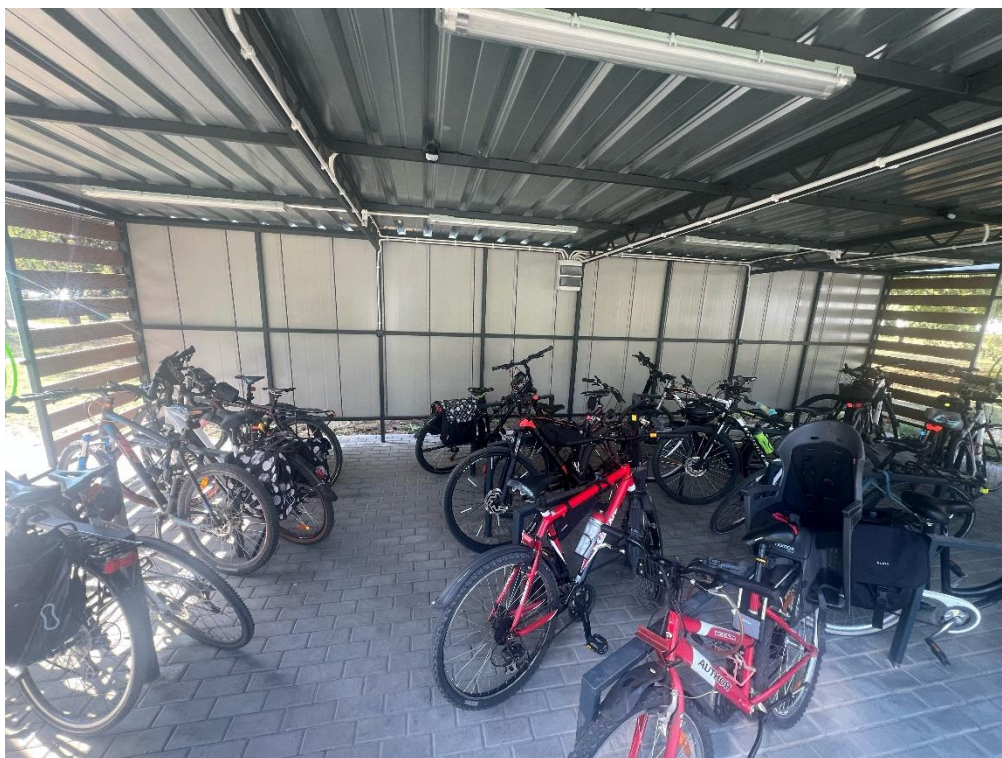

---

ul. Pabianicka 62, 93-513 Łódź  
SEKRETARIAT tel. (42) 689 50 10/fax (42) 689 50 11; CENTRALA tel. (42) 689 50 00  
e-mail: [szpital@kopernik.lodz.pl](mailto:szpital@kopernik.lodz.pl), <http://www.kopernik.lodz.pl>  
NIP 729-23-45-599 REGON 000295403 PEKAO S.A. O/ŁÓDŹ 6212401545111000011669957

